

PLANTA BAJA  
ESCALA 1:100

SIMBOLOGÍA

- RIOSTRAS EN CORTE Y FACHADAS
- DINTELES EN PUERTAS Y VENTANAS
- ALFEIZAR
- ESCALERILLAS
- HORMIGÓN ARMADO
- RIOSTRAS EN PLANTA
- CHICOTE DE REFUERZO CADA 60 cm.
- CIELO RASO PLANO EN GYPSUM REGULAR DE 1/2", PARA EXTERIORES
- CIELO RASO FALSO CON ESTRUCTURA VISTA IMPORTADA BLANCA Y PLANCHAS DE GYPSUM VINIL FOIL ALUMIN 7,5 ML 60 X 1,20
- DRYWALL 3 5/8" CON PLANCHA DE GYPSUM DE 12MM, IMPERMEABLE A LA HUMEDAD PARA EXTERIORES

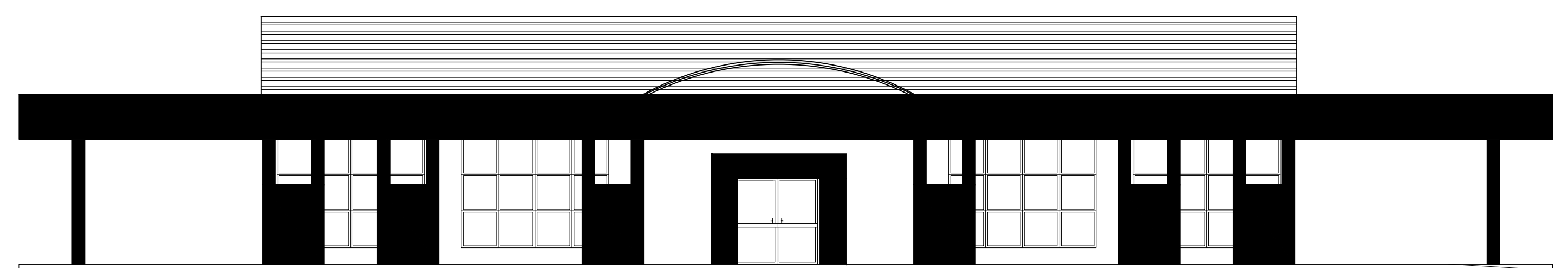

FACHADA FRONTAL  
ESCALA 1:100

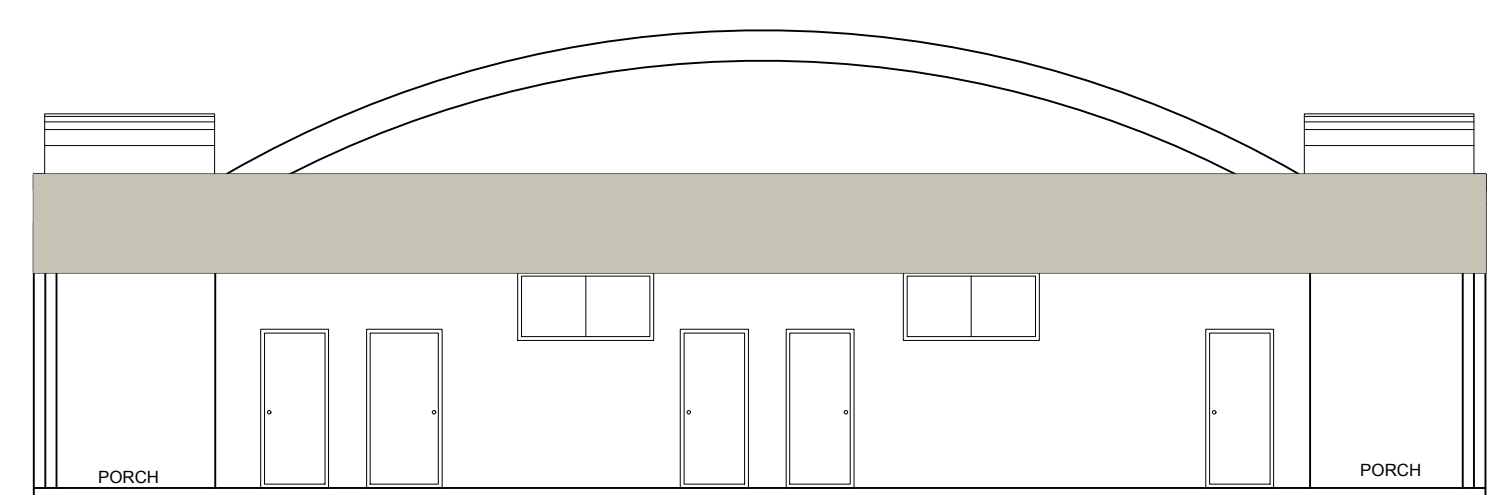

FACHADA LATERAL DERECHA  
ESCALA 1:100



FACHADA POSTERIOR  
ESCALA 1:100

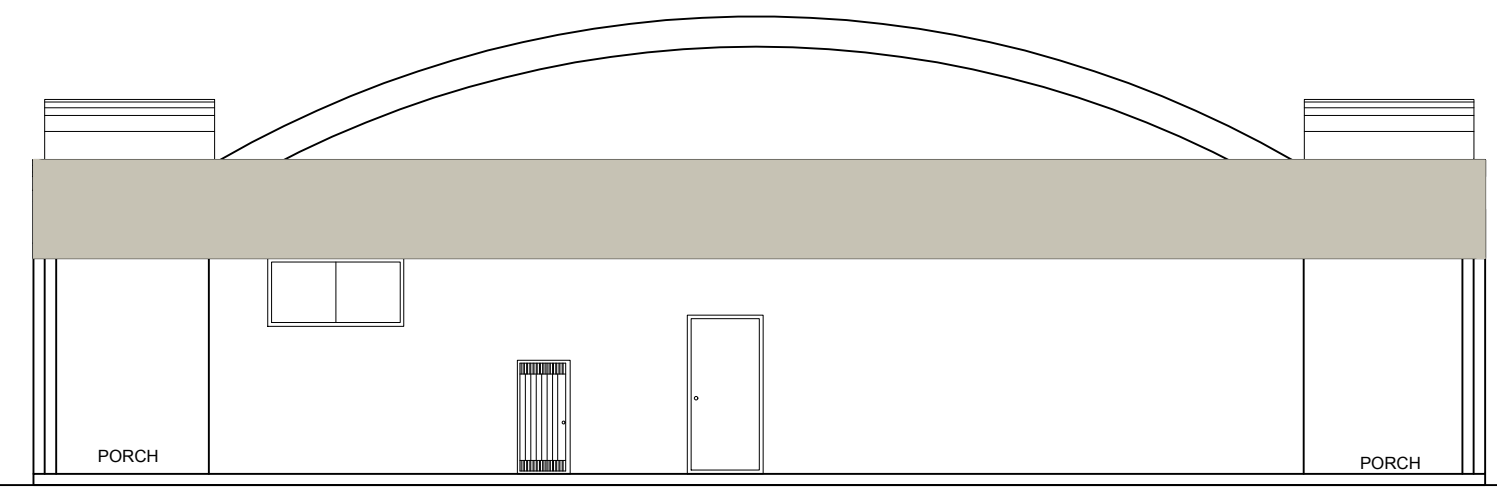

FACHADA LATERAL IZQUIERDA  
ESCALA 1:100

MINISTERIO DE EDUCACIÓN

RESPONSABLES:

ING. HERNÁN MANUEL ERAZO VILLACRECES  
ADMINISTRADOR DEL CONTRATO  
BIRF-8542-SBCC-CF-2018-02

ARQ. ANTONIO ISRAEL GUZMÁN DÁVILA  
DIRECTOR DEL ESTUDIO  
GYPSICONS Cía. Ltda.

ARQ. CARLOS JULIO ARGÜELLO PAREDES  
ARQUITECTO DISEÑADOR  
GYPSICONS Cía. Ltda.

ARQ. EDISON ANDRÉS ARAGÜILLIN CALVA  
ANALISTA DE PROYECTOS  
MINEUDIC

ESQUEMA DEL PROYECTO:

PROYECTO:

BIRF-8542-SBCC-CF-2018-032

"INTERVENCIÓN EN LA INFRAESTRUCTURA EXISTENTE Y PROPUESTA PARA LA REPOTENCIACIÓN DE LA UNIDAD EDUCATIVA ANGEL POLIBIO CHÁVEZ, UBICADA EN EL CANTÓN GUARANDA, PROVINCIA DE BOLÍVAR."

UNIDAD EDUCATIVA:

UNIDAD EDUCATIVA ANGEL POLIBIO CHÁVEZ

CANTÓN:	GUARANDA	PROVINCIA:	BOLÍVAR
---------	----------	------------	---------

CONTIENE:

SALÓN DE USO MÚLTIPLE / COMEDOR  
PLANTAS, CORTES Y FACHADAS

ESCALA:	FECHA:	LÁMINA N.º
INDICADAS	2019	A-ED-10

SELLOS MUNICIPALES: